

ASSUNTO: Atualização de toda a família Navigator.

OBJETIVO: Instruir Atualização pela Internet.

DESTINO: Usuários de Scanners Magneti Marelli by Texa – Família Navigator

INTRODUÇÃO

A atualização dos softwares de diagnose Magneti Marelli by Texa pode ser realizada via internet.

Para realiza - lá via internet, por favor, siga o procedimento adiante.

Procedimento

Para realizar este processo o computador em que está instalado o software Magneti Marelli by Texa deve possuir conexão com a Internet. Por se tratar de um grande volume de dados é necessário que a conexão seja estável e rápida.

Passos

1. Abra o software IDC3 Magneti Marelli que se encontra no Desktop de seu computador. Assim que o software estiver aberto, clique em Barra de Ferramentas (figura 1).



Figura 1 - Barra de Ferramentas

2. Clique no ícone Atualização @ (Figura 2).



Figura 2 – Atualização

Ao clicar em Atualização uma tela irá começar a carregar.



Figura 3 – Carregando Tela

3. Ao fim, você verá a uma nova tela, nela clique em Atualizar (figura 4).

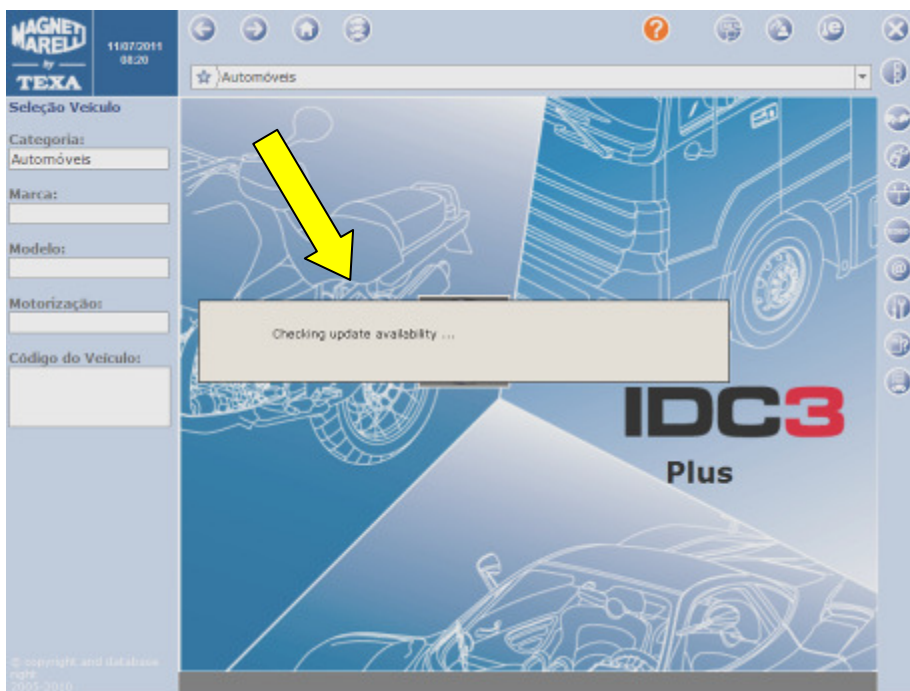

Figura 4 - Atualizar

Logo após, o software fará uma pesquisa na internet (figura 5) de novas versões do seu software disponíveis para download.

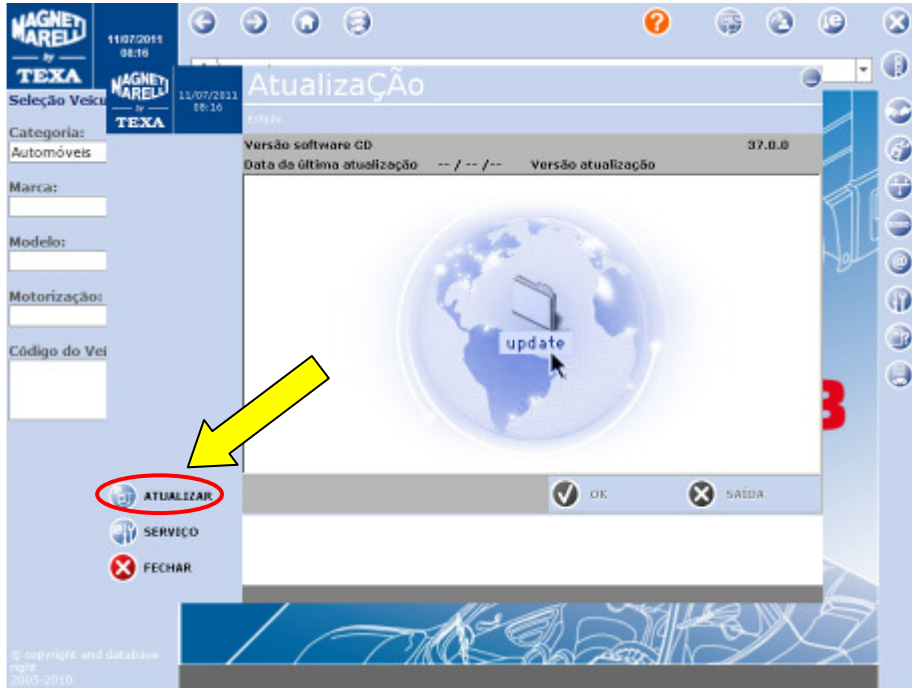

Figura 5 – Pesquisa de novas Atualizações

Ao término da pesquisa o software mostrará qual a versão que no caso está disponível para atualização (figura 6).

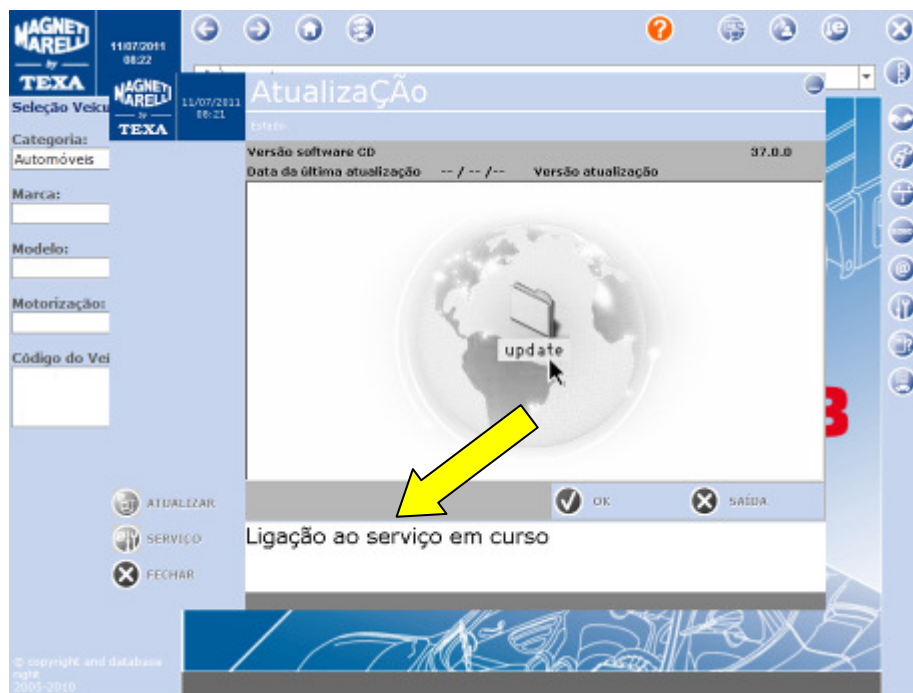

Figura 6 – Versão de Atualização

4. Depois disto uma mensagem irá aparecer, clique em OK para iniciar a atualização do software

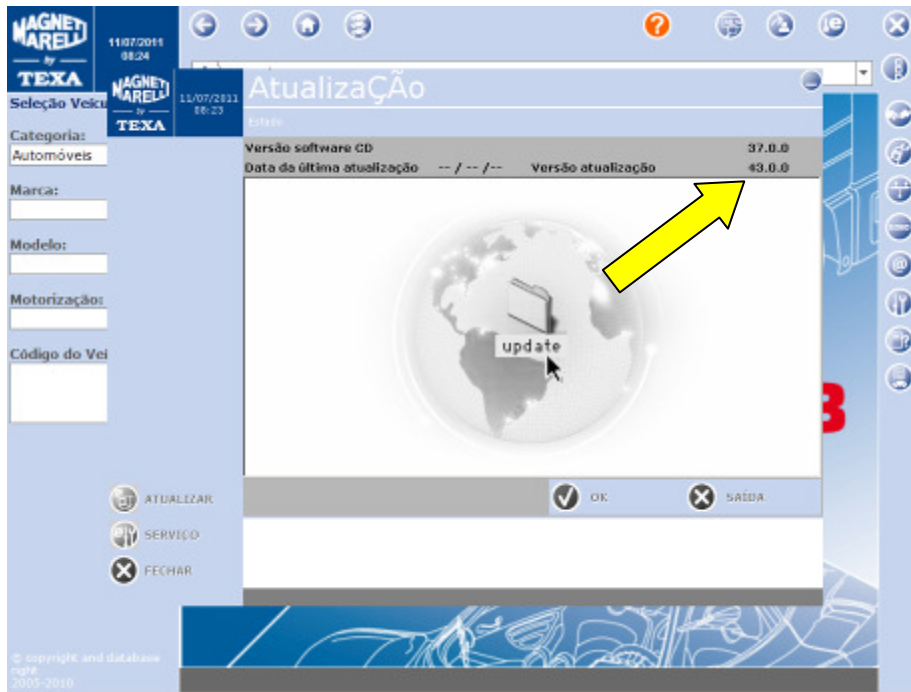

Figura 7 – Aceitação da Atualização

Logo após clicar em OK o download da sua atualização irá começar.

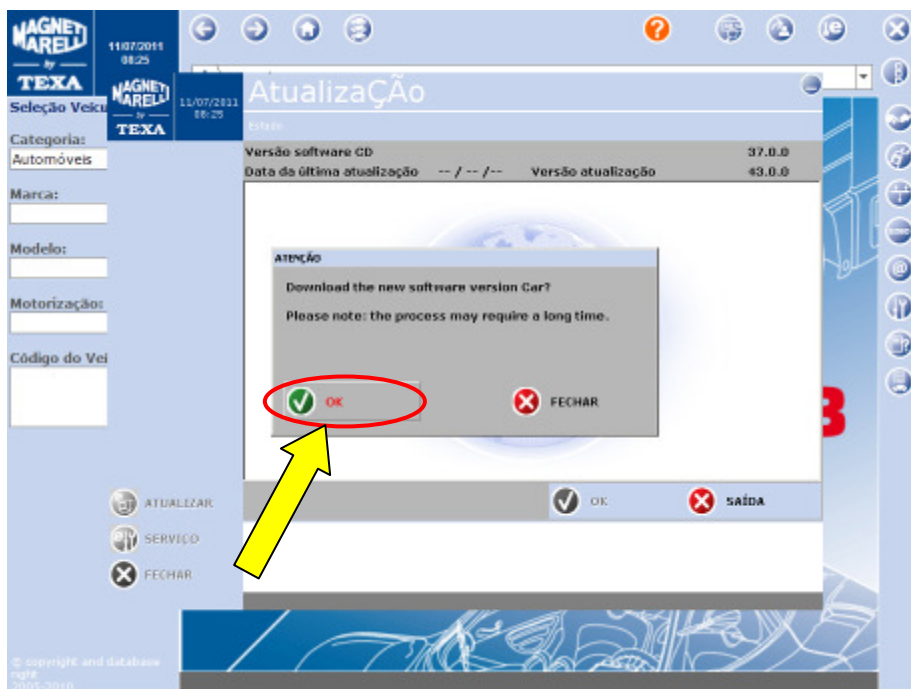

Figura 8 – Transferência em Curso

Ao término do download um arquivo da nova atualização ficará salvo em seu computador, abra-o e faça a instalação da nova versão IDC4.

Depois de terminada a instalação você verá um novo ícone em seu Desktop.

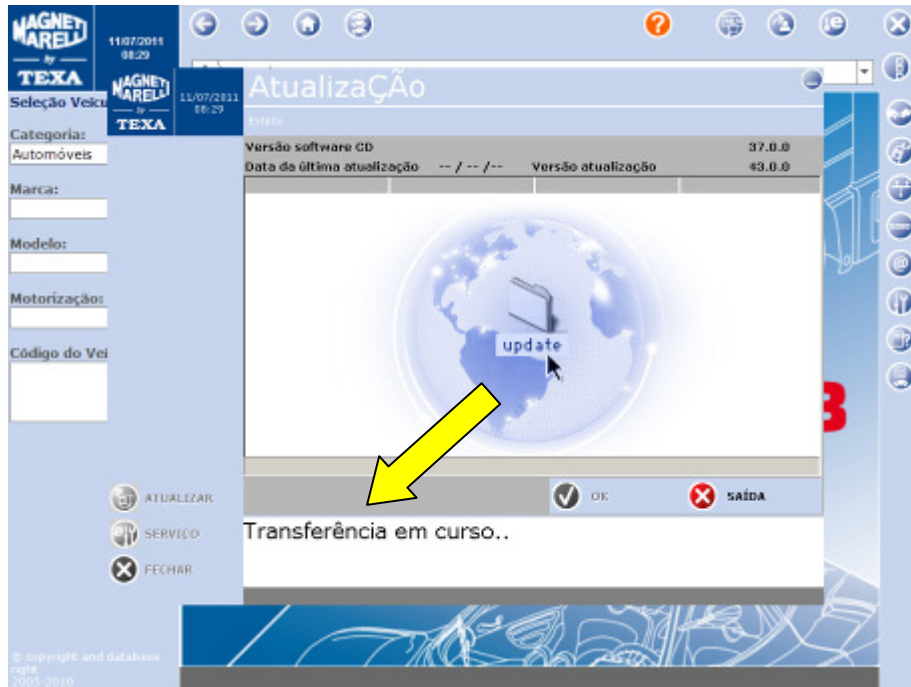

Figura 9 – Ícone IDC4

Clique no ícone e espere o carregamento do novo ambiente operacional IDC4.



Figura 10 – Ambiente Operacional IDC4

Dentro do novo ambiente operacional serão carregados apenas os ícones correspondentes ao segmento adquirido (Car, Truck ou Bike).

Clique no ícone de acordo com sua aplicação, logo em seguida uma tela irá aparecer solicitando um contra código para desbloqueio.

Solicite à Assistência Técnica o Contra Código, enviando o código de ativação que irá aparecer em sua tela junto do número de série do seu equipamento (que pode ser encontrado na parte de trás do mesmo, começando com a letra "D" conforme figura 11), para o e-mail a seguir: marcus.felisberto@magnetimarelli.com

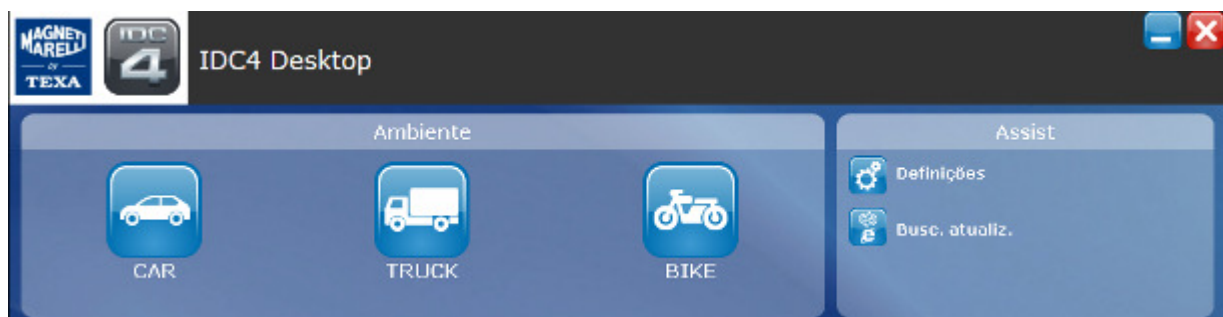

Figura 11 – Número de Série

Dentro de 1 dia útil estaremos lhe enviando o contra código de desbloqueio.

Para eventuais dúvidas ou sugestões de melhoria, por favor, contate um de nossos canais de atendimento.